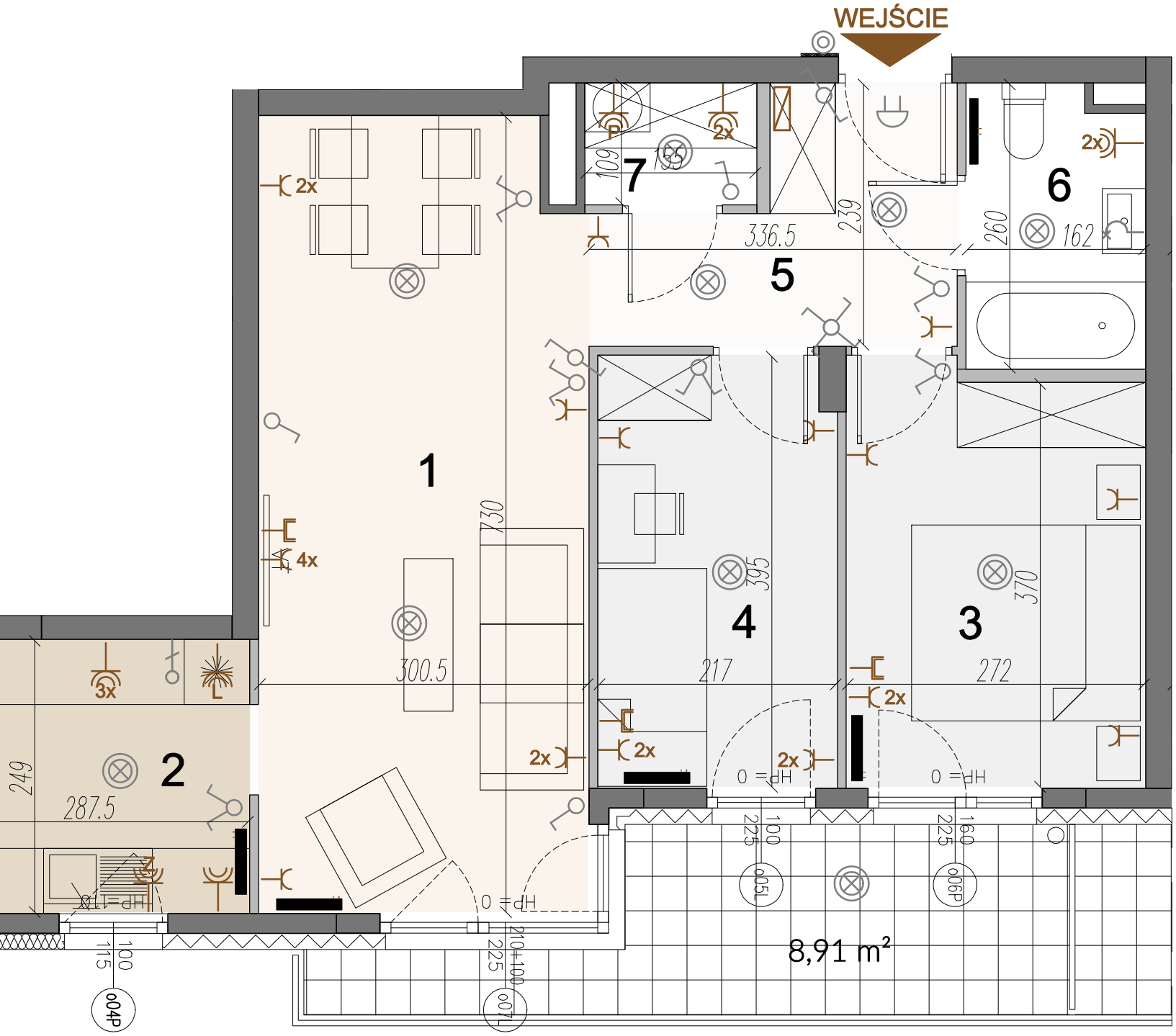

LEGENDA:

- ściany, słupy żelbetowe oraz obudowy pionów - nie do wyburzenia
- ściany murowane działowe
- elektryczna tablica mieszkaniowa
- wypust oświetleniowy górny
- wypust oświetleniowy kinkietowy
- wyłącznik jednobiegunowy
- wyłącznik świecznikowy
- wyłącznik krzyżowy
- wyłącznik schodowy
- gniazdo 230V
- gniazdo 230V IP44
- gniazdo 230V IP44 - Lodówka
- gniazdo 230V IP44 - Pralka
- gniazdo 230V IP44 - Zmywarka
- zasilanie kuchenki
- zasilanie okapu
- gniazdka teletechniczne
- dzwonek lub gong elektroniczny
- grzejnik

UWAGI:
1. OBLICZENIA POWIERZCHNI UŻYTKOWYCH POSZCZEGÓLNYCH POMIESZCZEŃ I LOKALI MIESZKALNYCH

1.
2.
3.
4.
5.
6.
7.

BA